



Vereinigung für ökologische
Wirtschaftsforschung

Steckbrief: Alina Vogel

Derzeitige Tätigkeit

Persönliche Referentin der Wissenschaftlichen Geschäftsführung am IÖW

Ausbildung

10/2018 – 06/2022: Master of Science in Management and Organisation Studies an der TU Chemnitz

10/2014 – 09/2018: Europa-Studien mit wirtschaftswissenschaftlicher Ausrichtung an der TU Chemnitz

Thematische Arbeitsschwerpunkte und Kompetenzbereiche

Aktuelle Arbeitsschwerpunkte als Referentin der Wissenschaftlichen Geschäftsführung:

- Koordination interner Institutsprozesse in den Bereichen Forschungsmanagement und Organisationsentwicklung
- Begleitung der Gremienarbeit sowie Konzeption und Organisation institutsweiter Veranstaltungen und Klausuren
- Unterstützung bei der Entwicklung strategischer Konzeptionen

Kompetenzbereiche u.a.: Projektmanagement, Nachhaltigkeitsmanagement & -konzepte, Systemansätze, Innovationsmanagement, Moderne Organisationstheorien, feministische Theorie(n)

Highlights und Umbrüche der bisherigen Laufbahn/Engagements

Podcast zu politischem Engagement junger Menschen; Mitgründung des Kollektiv Lux (Etablierung einer soziokulturelle Begegnungsstätte mit verschiedenen Projekten zur Förderung solidarischen Miteinanders); Mitglied der Initiative Europa-Studien (verschiedene Projekte im Bereich politische Bildung)

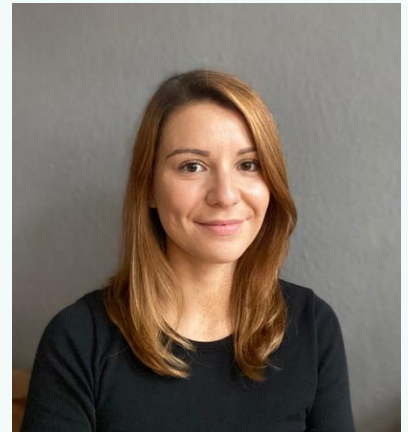

Das kann mein_e zukünftige_r Mentee von mir erwarten

Da ich selbst noch ziemlich am Anfang meiner beruflichen Laufbahn stehe, weiß ich gut, wie schnell man sich angesichts der unzähligen Möglichkeiten während und nach dem Studium erschlagen fühlen kann. Um dem entgegenzuwirken finde ich, dass es sich lohnt, viele Dinge auszuprobieren – beruflich und privat. Dabei entwickelt man sich fachlich weiter, lernt aber zeitgleich auch viel über sich selbst. Daher habe ich schon so einige (teilweise sehr unterschiedliche) Stationen in meinem Leben durchlaufen. Nicht auf alle davon blicke ich aus heutiger Perspektive positiv zurück, aber jede hat mir in irgendeiner Weise gezeigt, was ich will bzw. nicht will. Meine zugrundeliegende Motivation dabei war immer: Gutes Leben für alle, nicht nur wenige.

Wenn mein Mentee also voller Motivation und Tatendrang hinsichtlich sozial-ökologischer Themen und gesellschaftlicher Fragestellungen ist, aber noch nicht so genau weiß, wohin damit (egal ob hinsichtlich weiterführender Studiengänge, beruflich oder auch bei ehrenamtlichem / politischem Engagement), dann kann ich sicher den ein oder anderen Tipp geben oder mit Fragen unterstützen, die mir dabei geholfen haben, meiner Theory of Change über die Zeit etwas näher zu kommen.

Das mache ich gerne in meiner Freizeit, wenn ich die Muße dazu habe

Neues ausprobieren und viel unterwegs sein (ob ins Kino, Museum, zum Wandern oder mit/zu Freund*innen), lesen + schreiben

Mögliche Orte als Treffpunkt mit Mentee

Berlin / Leipzig



Vereinigung für ökologische
Wirtschaftsforschung